

CERTIDÃO NEGATIVA – SIM / SINASC

Este procedimento é acionado, sempre, quando nenhuma declaração foi feita em um determinado mês. Ou seja, se entre os dias 1º a 30 de setembro, não houve nenhuma ocorrência aparecerá o aviso abaixo:

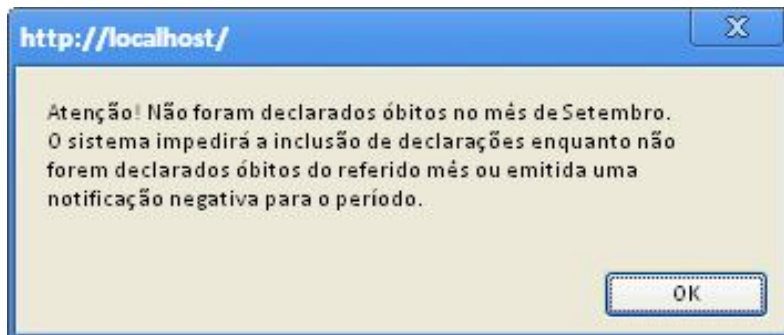

Caso isto ocorra, há duas possibilidades:

1ª possibilidade: existe uma declaração ocorrida durante o mês que aparece na mensagem de aviso. Neste caso dê "OK" na referida mensagem e faça a entrada dos dados da declaração como qualquer outra qualquer:

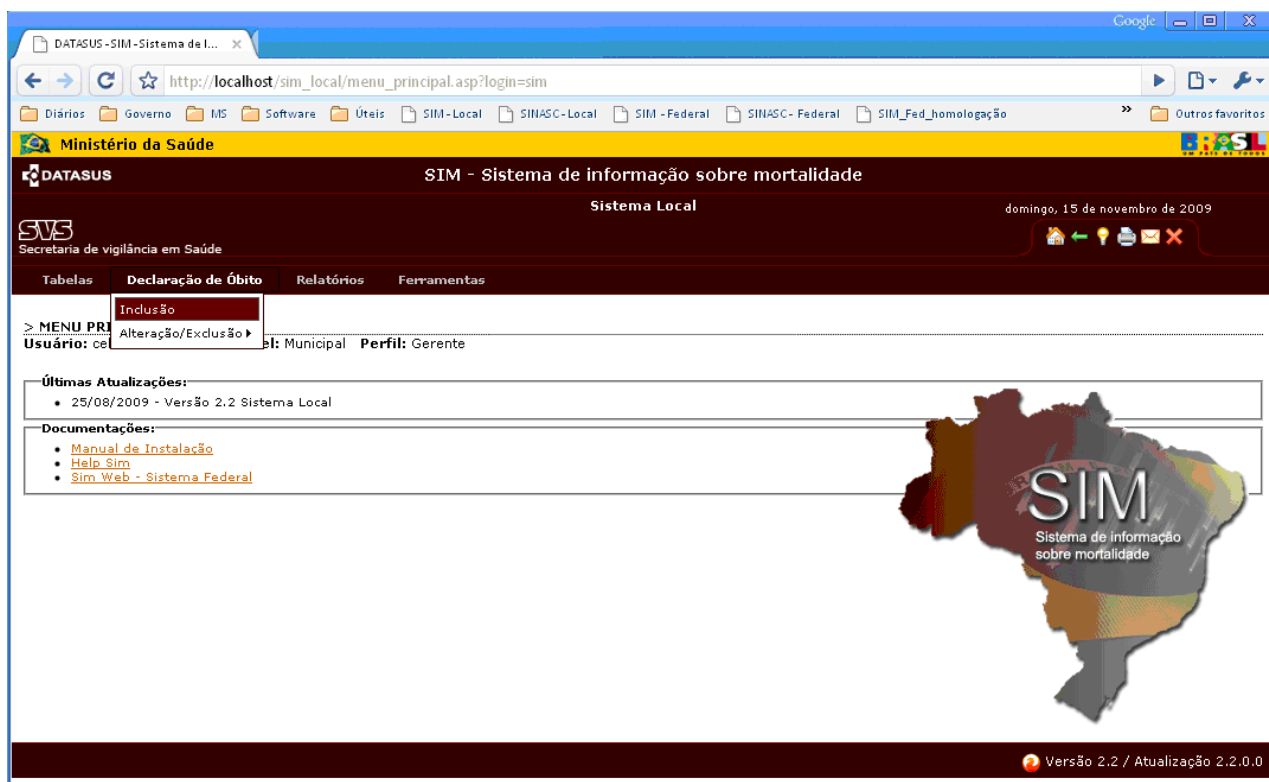

Captura de tela do sistema web SIM - Sistema de informação sobre mortalidade. O navegador mostra a URL `http://localhost/sim_local/menu_principal.asp?login=sim`. O cabeçalho do sistema indica "Ministério da Saúde" e "DATASUS SIM - Sistema de informação sobre mortalidade Sistema Local". A data atual é "domingo, 15 de novembro de 2009". O menu principal contém "Tabelas", "Declaração de Óbito", "Relatórios" e "Ferramentas". O menu "Declaração de Óbito" está expandido, mostrando "Inclusão" e "Alteração/Exclusão". O usuário logado é "Usuário: cel" com perfil "Gerente" e nível "Municipal".

Últimas Atualizações:

- 25/08/2009 - Versão 2.2 Sistema Local

Documentações:

- [Manual de Instalação](#)
- [Help Sim](#)
- [Sim Web - Sistema Federal](#)

Logo do SIM - Sistema de informação sobre mortalidade, com o mapa do Brasil.

Versão 2.2 / Atualização 2.2.0.0

Ministério da Saúde

SIM - Sistema de informação sobre mortalidade

Sistema Local domingo, 15 de novembro de 2009

Tabelas Declaração de Óbito Relatórios Ferramentas

> INCLUSÃO DE DO

Usuário: celia Micro: 0001 Nível: Municipal Perfil: Gerente

Atenção! Não foram declarados óbitos no mês de Setembro. O sistema impedirá a inclusão de declarações enquanto não forem declarados óbitos do referido mês ou emitida uma notificação negativa para o período.

OK

Ministério da Saúde

DATASUS SIM - Sistema de informação sobre mortalidade

Sistema Local domingo, 15 de novembro de 2009

Tabelas Declaração de Óbito Relatórios Ferramentas

> INCLUSÃO DE DO

Usuário: celia Micro: 0001 Nível: Municipal Perfil: Gerente

ATENÇÃO: CADA LOTE DEVE SER COMPOSTO POR DECLARAÇÕES DO MESMO MUNICÍPIO DE OCORRÊNCIA

Filtros:

UF: <input type="text" value="AL"/>	Cód. Município: <input type="text" value="270430"/>	Município de Ocorrência: <input type="text" value="MACEIO"/>	Ano do Óbito: <input type="text" value="2009"/>	Irás utilizar o cadastro de Bairro? <input type="radio"/> Sim <input checked="" type="radio"/> Não	Irás utilizar o cadastro de Logradouro? <input checked="" type="radio"/> Sim <input type="radio"/> Não
Utilizar cadastro de Médicos e CRM? <input type="radio"/> Sim <input checked="" type="radio"/> Não	DO Epidemiológica? <input type="radio"/> Sim <input checked="" type="radio"/> Não	Número da DO a ser digitada: <input type="text"/>			

Lista de DOs vinculadas ao Município **MACEIO**

DO(s):

00004000

[excluir DO](#)

OK

Versão 2.2 / Atualização 2.2.0.0

- **2ª possibilidade:** o usuário deve gerar uma certidão negativa no Exporta/Importa do SIM ou do SINASC, dado que não houve nenhuma ocorrência no mês contido na mensagem de aviso.

Abra o Exporta/Importa e selecione “Criar e recriar Arquivos de transferência”



Selecione a opção “Gerar Arquivo de notificação negativa”, preencha os dados e clicar em no ícone do disquete.

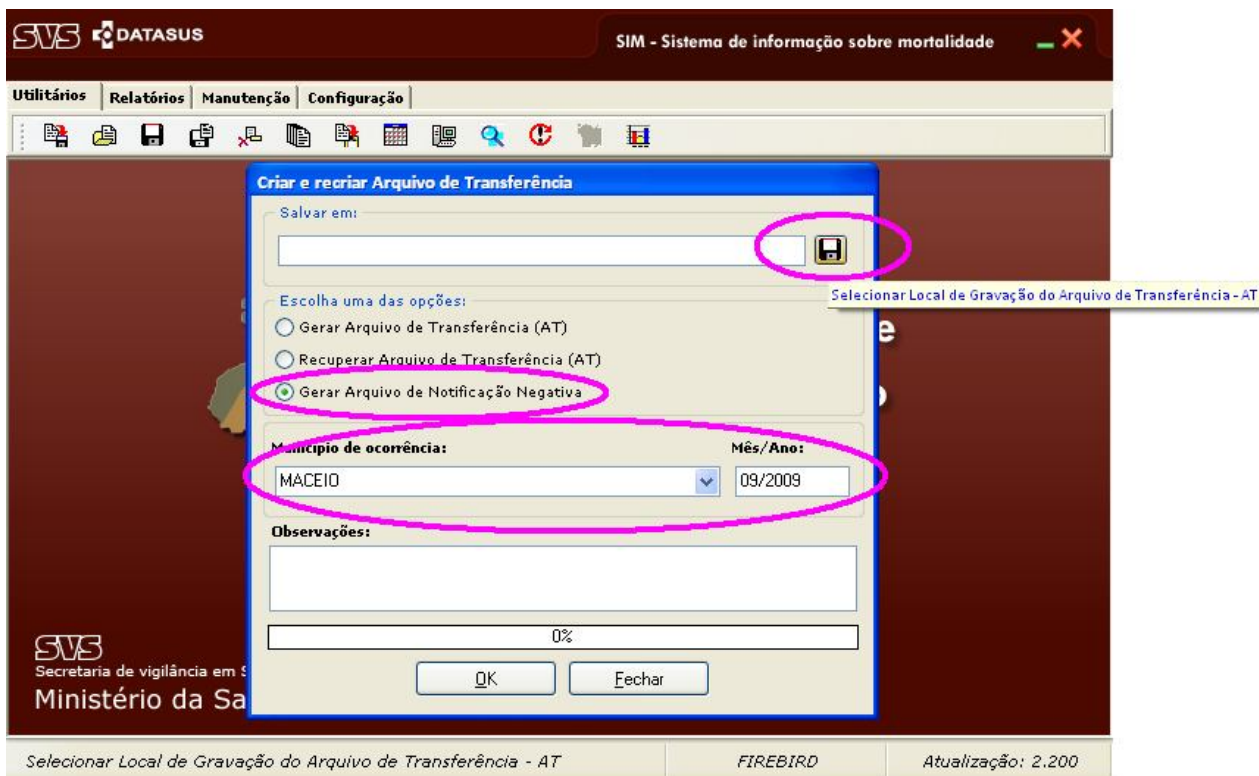

Em seguida aparecerá uma janela onde o arquivo será gravado e clique em “Salvar”.

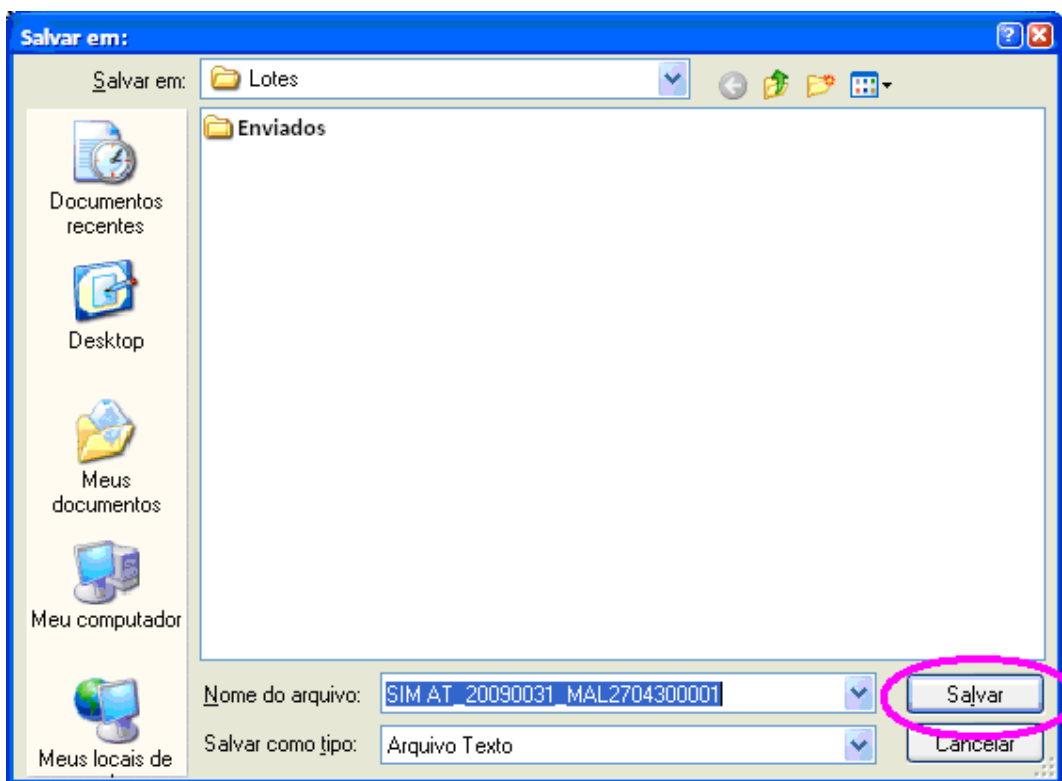

Em seguida clique em “OK”.

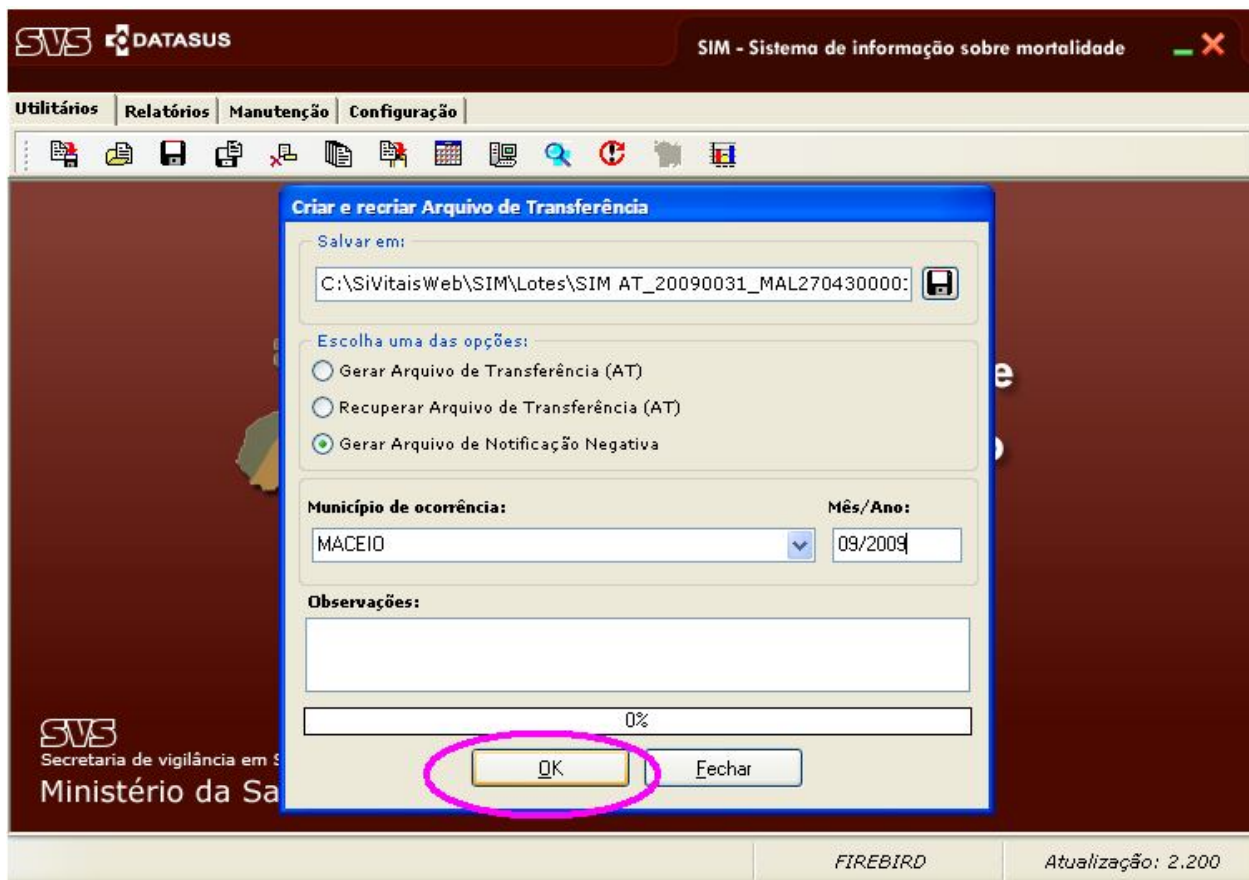

Em seguida clique em "OK".

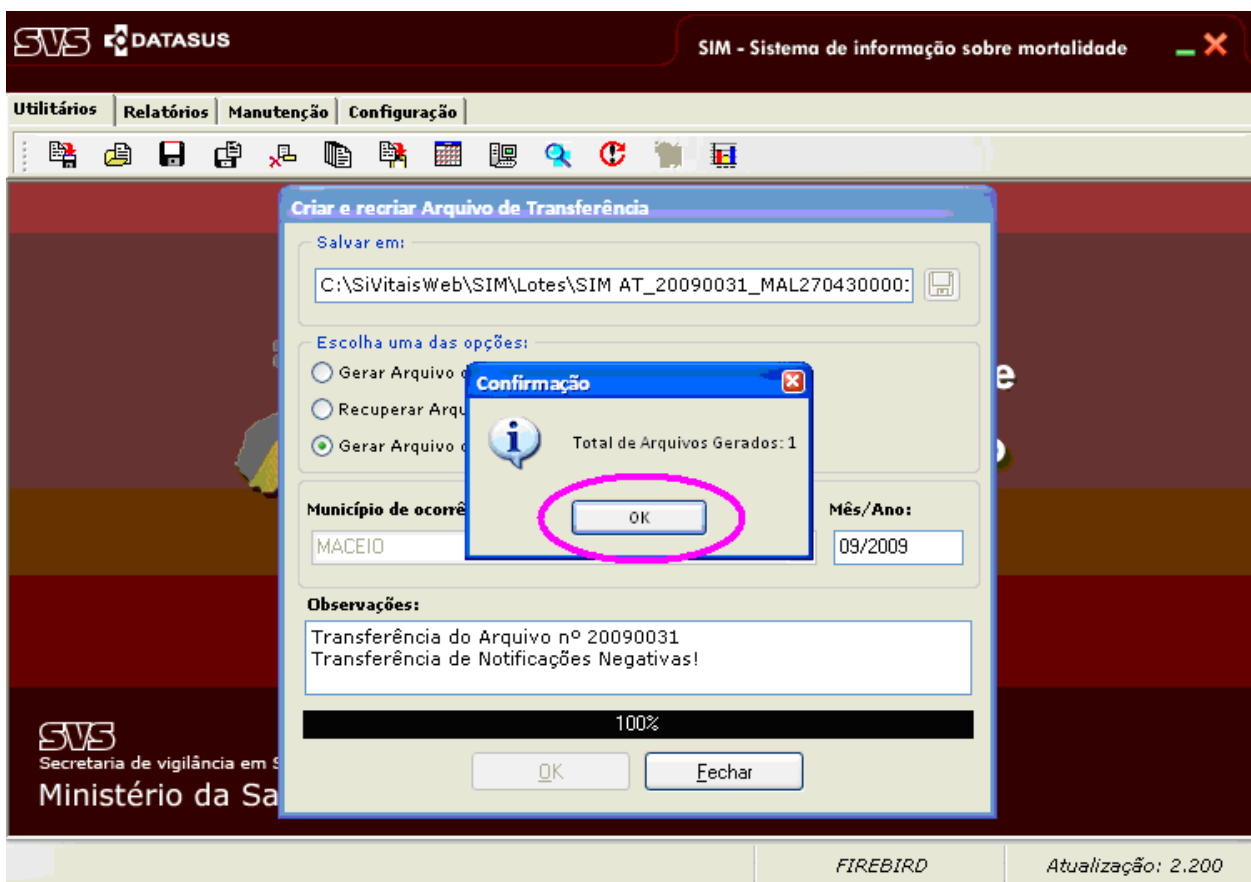

Tela de finalização do processo> Clique em "OK" para finalizar.



Criar e recriar Arquivo de Transferência

Salvar em:
C:\SiVitalisWeb\SIM\Lotes\SIM AT_20090031_MAL270430000:

Escolha uma das opções:

Confirmação

Gravação concluída! Arquivo de notificação negativa gerado com sucesso!

OK

Observações:

Transferência do Arquivo nº 20090031
Transferência de Notificações Negativas!

100%

OK Fechar

IMPORTANTE: O sistema impedirá a inclusão de uma declaração, até a regularização, conforme as alternativas acima.

The screenshot shows the DATASUS SIM web application interface. The browser window title is "Microsoft Internet Explorer fornecido por DATASUS". The page title is "SIM - Sistema de informação sobre mortalidade". The user is logged in as "Usuário: celia" with "Micro: 0001", "Nível: Municipal", and "Perfil: Gerente". The date is "domingo, 15 de novembro de 2009".

The main form is titled "> DECLARAÇÃO DE ÓBITO DO - INCLUSÃO". It shows "Total de DO(s) a ser(em) digitada(s): 1" and "Data do Cadastro: 15/11/2009". The "DO:" field contains the number "00004000".

The "Óbito Investigado" section has "Óbito Investigado?" set to "2-Não".

The "II - Identificação" section contains the following data:

- 7-Tipo de Óbito: 2-Não Fetal
- 8-Data do Óbito: 01/08/2009 (circled in red)
- Hora: 12.00
- 9-Cartão SUS: [empty]
- 10-Código: [empty]
- Naturalidade: [empty]
- 11-Nome do Falecido: AAAAAAAAAAAAAA
- 12-Nome do Pai: AAAAAAAAAAAAAA
- 13-Nome da Mãe: AAAAAAAAAAAAAA
- 14-Data de Nascimento: 12/12/1989
- 15-Idade: 19 Anos
- 16-Sexo: F-Feminino
- 17-Raça: 1-Branca
- 18-Estado Civil: 9-Ignorado
- 19-Escolaridade (Em anos de estudos concluídos): 9-Ignorado
- 20-Código: [empty]

An error message box titled "Windows Internet Explorer" is displayed, containing the text: "Atenção! Não foram declarados óbitos no mês de Setembro. O sistema impedirá a inclusão de declarações enquanto não forem declarados óbitos do referido mês ou emitida uma notificação negativa para o período." with an "OK" button.