

INSTRUÇÕES DO MÓDULO DE INVESTIGAÇÃO DE ÓBITO INFANTIL

PARTE I – ACESSO AO MÓDULO ON-LINE – GERAÇÃO DE LISTAGENS – DIGITAÇÃO DE FICHAS COM A SÍNTESE DA INVESTIGAÇÃO

Este módulo encontra-se na página do SIM Federal, com o seguinte endereço: <http://200.214.130.44/sim> e requer login e senha.

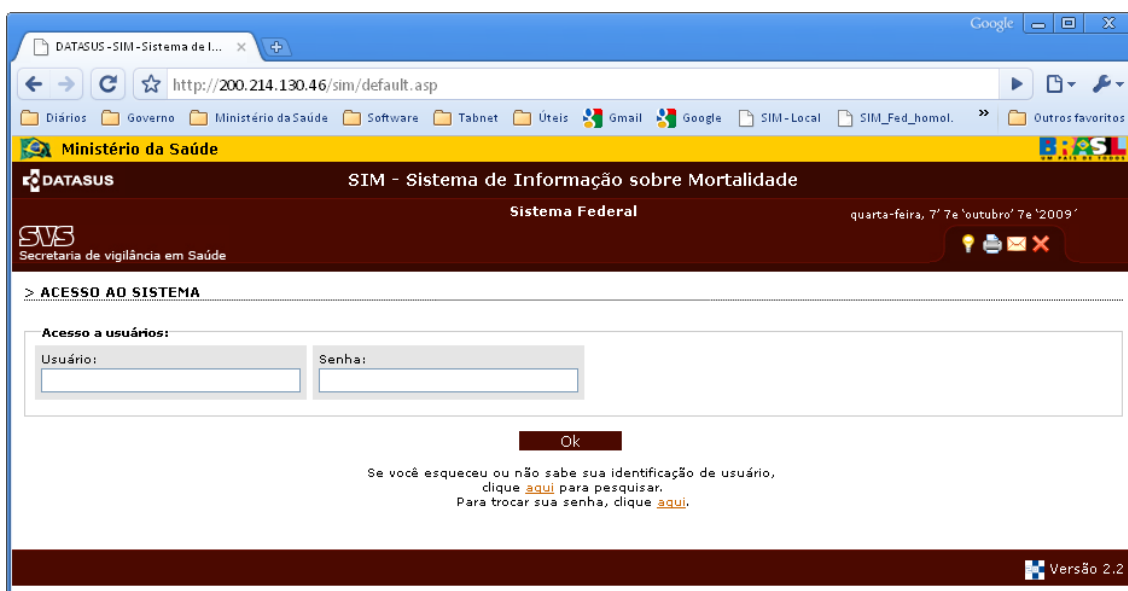

O acesso ao módulo de investigação de óbito infantil encontra-se no menu "Investigação de Óbito", conforme figura abaixo:

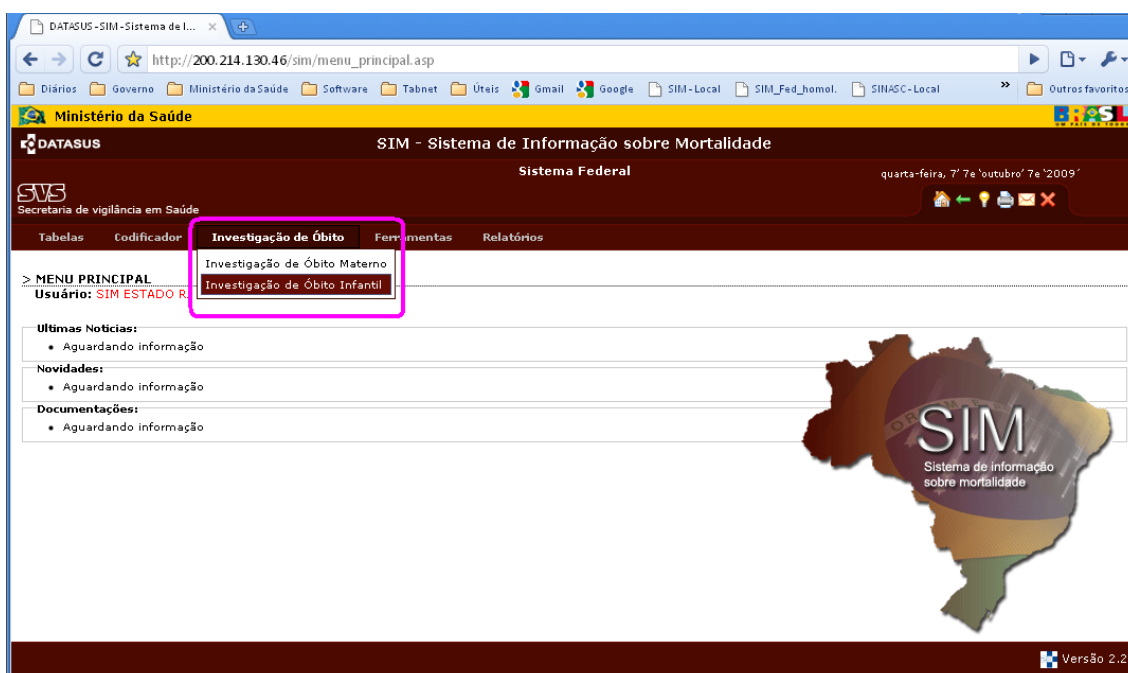

Seleção de filtros

Os filtros “tipo de município” e “tipo de óbito” são obrigatórios, os demais são opcionais. O número da DO e o nome pode ser usado quando se procura um caso específico. Quando o objetivo é obter uma listagem geral para montar uma pasta de trabalho para realizar o trabalho de campo, não é necessário selecionar os demais filtros.

The screenshot shows the web interface for the SIM - Sistema de Informação sobre Mortalidade. The page title is "INVESTIGAÇÃO - ÓBITO INFANTIL" and the user is logged in as "SIM ESTADO RJ" at the "ESTADUAL" level in the state of "RJ". The date is "quarta-feira, 7 de outubro de 2009".

The "Filtros" section is highlighted with a pink box and labeled "Filtros obrigatórios". It includes the following fields:

- Nome: [text input]
- Nº DO: [text input]
- Tipo de Município: [dropdown menu with options "de Ocorrência" and "de Residência"]
- UF: RJ
- Cód. Município: [text input]
- Município: [text input]
- Tipo de Óbito: [dropdown menu with options 1-8]
- Período do Óbito: Data Inicial: [calendar icon], Data Final: [calendar icon]
- Ordenação: [dropdown menu]
- Gerar arquivo: [radio buttons for "Não" and "Sim"]

A "Pesquisar" button is located at the bottom of the filter section.

Caso deseje obter uma listagem editável, em planilha eletrônica – Excel, BOffice, etc, marcar a opção sim na caixa gerar arquivo, clicar em “Pesquisar”. O arquivo tem extensão csv e será salvo onde o usuário definir.

The screenshot shows the same web interface as above, but with a "Salvar como" dialog box open. The dialog box is titled "Salvar como" and shows the file name "1sem-jan_resultado_infantil.csv" in the "Nome do arquivo:" field. The "Salvar como tipo:" is set to "Microsoft Office Excel Comma Separated Values Fi". The "Salvar" button is highlighted with a pink box.

The "Gerar arquivo:" section in the background is also highlighted with a pink box, showing the "Sim" radio button selected. The "Pesquisar" button is also highlighted with a pink box.

Listagem gerada para a investigação

Será gerada uma listagem, conforme a figura abaixo, em que será possível acessar a Declaração de nascimento, o resumo da Declaração de óbito (DO) e a integra da DO e/ou fazer a entrada de dados resultante da investigação.

Ministério da Saúde
DATASUS SIM - Sistema de Informação sobre Mortalidade
 Sistema Federal
 quinta-feira, 22 de abril de 2010

Cadastro de usuário Tabelas Codificador Investigação de Óbito Ferramentas Relatórios

> INVESTIGAÇÃO - ÓBITO INFANTIL
 Usuário: CELIA MARIA CASTEX ALY Nível: ESTADUAL Estado: RS

Filtros:

Nome: Nº DO: Tipo de Município: UF: Cód. Município:
 de Ocorrência: RS 431490

Município:
 PORTO ALEGRE

Tipo de Óbito:
 Tipo de Óbito:
 8 - Todos os óbitos (soma dos filtros 1 + 2 + 3 + 4 + 5 + 7)

Período do Óbito:
 Data Inicial: 01/01/2009 Data Final: 31/01/2009

Ordenação:
 Ordenar por:
 Nome do falecido (A - Z)

Gerar arquivo:
 Salvar pesquisa em arquivo .csv?
 Não Sim

Pesquisar

DO(s) encontrada(s): 36 Mostrando

Nº DO	Falecido	Data do óbito	Tipo de óbito	Idade	Peso ao nascer	UF de Residência	Município de Residência	UF de Ocorrência	Município de Ocorrência	Declaração de nascimento	DO	Ficha síntese da Investigação	Status da investigação
10140009	UMA DONZELA ENDORETE M. M. P.	23/03/2009	Não Fetal	01 Mes(es)	3150	RS	PORTO ALEGRE	RS	PORTO ALEGRE	-			Óbito Infantil investigado com de 330 dias
10140019	FRANCISCA DOMINARANTINA A.	02/01/2009	Não Fetal	01 Mes(es)	1690	RS	PORTO ALEGRE	RS	PORTO ALEGRE	-			Investigação atrasada há 3'
10140022	ELIAZAR DE SOUSA BRUNO DE M.	13/03/2009	Não Fetal	02 Anos	-	RS	PORTO ALEGRE	RS	PORTO ALEGRE	-			Investigação atrasada há 3'
10140023	FRANCISCA DOMINARANTINA A.	24/01/2009	Fetal	-	950	RS	PORTO ALEGRE	RS	PORTO ALEGRE	-			Investigação atrasada há 3'
10140024	FRANCISCA DOMINARANTINA A.	01/01/2009	Fetal	-	1485	RS	PORTO ALEGRE	RS	PORTO ALEGRE	-			Investigação atrasada há 3'
10140025	FRANCISCA DOMINARANTINA A.	10/01/2009	Fetal	-	2310	RS	PORTO ALEGRE	RS	PORTO ALEGRE	-			Óbito Infantil investigado com de 341 dias
10140026	FRANCISCA DOMINARANTINA A.	08/01/2009	Fetal	-	3260	RS	PORTO ALEGRE	RS	PORTO ALEGRE	-			Óbito Infantil investigado com de 343 dias
10140027	FRANCISCA DOMINARANTINA A.	08/01/2009	Fetal	-	1115	RS	PORTO ALEGRE	RS	PORTO ALEGRE	-			Investigação atrasada há 3'
10140028	FRANCISCA DOMINARANTINA A.	12/01/2009	Fetal	-	900	RS	PORTO ALEGRE	RS	PORTO ALEGRE	-			Investigação atrasada há 3'
10140029	FRANCISCA DOMINARANTINA A.	09/01/2009	Fetal	-	790	RS	PORTO ALEGRE	RS	PORTO ALEGRE	-			Investigação atrasada há 3'
10140030	FRANCISCA DOMINARANTINA A.	26/01/2009	Fetal	-	1050	RS	PORTO ALEGRE	RS	PORTO ALEGRE	-			Investigação atrasada há 3'
10140031	FRANCISCA DOMINARANTINA A.	12/01/2009	Fetal	-	940	RS	PORTO ALEGRE	RS	PORTO ALEGRE	-			Investigação atrasada há 3'

Ficha-síntese da investigação

http://200.214.130.46/sim/cad_do_inv_inf.asp?oper=select&nu_do=11014821&nu_dv=&tp_nivel=1&nu_micro=3101&co_municipio_ibge_residencia=330455&co_municipio_ibge=330455&co_municipio_ibge_j

> INVESTIGAÇÃO DE ÓBITO INFANTIL - SÍNTESE

Usuário: SIM ESTADO RJ Nível: ESTADUAL Estado: RJ

A - N° da Declaração de Óbito:

Número:
11014821-X

B - Município de residência da família:

UF: RJ Código: 330455 Município: RIO DE JANEIRO

C - Município de ocorrência do óbito:

UF: RJ Código: 330455 Município: RIO DE JANEIRO

Parte I: Investigação do caso

Tipo de óbito: 1. Momento do óbito em relação ao parto: 1.1 Data de nascimento: 1.2 Data do óbito: Hora: 1.3 Idade no momento do óbito:

2. Fontes de informações da investigação

Prontuários ambulatoriais Registros do atendimento de urgência/emergência Registros hospitalares
 Entrevista domiciliar SVO IML
 Autópsia verbal

3. Estabelecimento(s) de saúde onde fez o pré-natal

Não se aplica, pois não fez pré-natal

3.1

1° Estabelecimento

UF: Código: Município: Código:

Estabelecimento de saúde:

2° Estabelecimento

UF: Código: Município: Código:

Estabelecimento de saúde:

3.2 Idade gestacional quando realizou a primeira consulta:

4. Parto

Local do parto:

4.1 Estabelecimento de saúde onde ocorreu o parto ou aborto

UF: Código: Município: Código:

Estabelecimento de saúde:

4.2 Foi utilizado partograma durante o trabalho de parto:

4.3 Foi utilizado teste rápido para sífilis (VDRL):

5. Atenção básica

A criança era acompanhada na atenção básica?

5.1 Estabelecimento de saúde onde a criança era acompanhada:

Não se aplica

UF:

Código:

Município:

Código:

Estabelecimento de saúde:

5.2 A vacinação estava em dia:

6. Alteração e correção da causa do óbito

A investigação alterou ou corrigiu a causa do óbito?

7. Causas do óbito após a investigação

Parte I

49-Causas da Morte:

Causa

a-

b-

c-

d-

Parte II

Outros Fatores Patológicos:

Causa

8. A investigação alterou ou corrigiu outro campo da Declaração de Óbito além das causas do óbito?

8.1 Foram alterados campos do Bloco V da Declaração de Óbito e que alterações?

Bloco V - Fetal ou Menor de 1 ANO

Informações Sobre a Mãe

33-Idade:

Anos

34-Escolaridade:

35-Ocupação habitual e ramo de atividade da mãe:

36-Número de filhos tidos:

Nascidos Vivos

Nascidos Mortos

37-Duração da gestação:

38-Tipo de gravidez:

39-Tipo de parto:

41-Peso ao nascer:

Gramas

42-Número da DN:

8.2 Foram alterados outros campos da Declaração de Óbito e que alterações?

Óbito Investigado?

Data da Investigação

Fonte de Investigação

Cartório

Registro Cartório

Data Cartório

Município Cartório

UF Cartório

9. A investigação alterou ou corrigiu campo da Declaração de Nascido Vivo?

UF Cartório

Município do Cartório

Cartório

Registro Cartório

Data Cartório

Local de ocorrência do nascimento

Estabelecimento de saúde

UF Ocorrência

Parte II: Análise do caso

10. Foram identificados problemas após a investigação?

Descrever os problemas identificados após a investigação (selecionar a alternativa mais adequada):

	Falha no acesso	Falha na assistência	
10.1 Planejamento familiar	<input type="text"/>	<input type="text"/>	
10.2 Pré-natal	<input type="text"/>	<input type="text"/>	
10.3 Assistência ao parto	<input type="text"/>	<input type="text"/>	
10.4 Assistência ao recém-nascido na maternidade	<input type="text"/>	<input type="text"/>	<input type="checkbox"/> Não se aplica
10.5 Assistência à criança no Centro e Saúde / UBS	<input type="text"/>	<input type="text"/>	<input type="checkbox"/> Não se aplica
10.6 Assistência à criança na urgência	<input type="text"/>	<input type="text"/>	<input type="checkbox"/> Não se aplica
10.7 Assistência à criança no hospital	<input type="text"/>	<input type="text"/>	<input type="checkbox"/> Não se aplica
10.8 Dificuldades da família	<input type="text"/>	<input type="text"/>	
10.9 Causas externas		<input type="text"/>	<input type="checkbox"/> Não se aplica
10.10 Organização do sistema / serviço de saúde			
a) Cobertura da atenção primária		<input type="text"/>	
b) Referência e contra-referência		<input type="text"/>	
c) Pré-natal de alto risco		<input type="text"/>	
d) Leito de UTI - gestante de alto risco		<input type="text"/>	
e) Leitos de UTI Neonatal		<input type="text"/>	
f) Central de regulação		<input type="text"/>	
g) Transporte inter-hospitalar		<input type="text"/>	
h) Bancos de sangue		<input type="text"/>	

11. Óbito evitável

Este óbito poderia ter sido evitado?

12. Classificação de evitabilidade

Assinale a classificação de evitabilidade para este caso (mais de uma classificação pode ser assinalada):

- | | | | | | | | | | |
|-------------------------|------------------------------|--------------------------------|--------------------------------|--------------------------------|------------------------------|------------------------------|-----------------------------|-----------------------------|-----------------------------|
| Wigglesworth | <input type="checkbox"/> W1 | <input type="checkbox"/> W2 | <input type="checkbox"/> W3 | <input type="checkbox"/> W4 | <input type="checkbox"/> W5 | <input type="checkbox"/> W6 | <input type="checkbox"/> W7 | <input type="checkbox"/> W8 | <input type="checkbox"/> W9 |
| SEADE | <input type="checkbox"/> S1 | <input type="checkbox"/> S2 | <input type="checkbox"/> S3 | <input type="checkbox"/> S4 | <input type="checkbox"/> S5 | <input type="checkbox"/> S6 | <input type="checkbox"/> S7 | <input type="checkbox"/> S8 | |
| Lista Brasileira | <input type="checkbox"/> 1.1 | <input type="checkbox"/> 1.2.1 | <input type="checkbox"/> 1.2.2 | <input type="checkbox"/> 1.2.3 | <input type="checkbox"/> 1.3 | <input type="checkbox"/> 1.4 | <input type="checkbox"/> 2 | <input type="checkbox"/> 3 | |

13. Conclusão

Data de conclusão do caso:

OK

Versão 2.2

Exemplo de uma listagem, antes da investigação:

Browser: http://200.214.130.46/sim/cons_investigacao_obito_inf.asp

Diários | Governo | Ministério da Saúde | Software | Tabnet | Utais | Gmail | Google | SIM-Local | SIM_Fed_homol. | SINASC-Local | SINASC_Fed_homol. | Outros favorit

Tipo de Óbito:
Tipo de Óbito: 2 - Óbitos neonatais precoces - 0 a 6 dias

Período do Óbito:
Data Inicial: 01/01/2008 Data Final: 08/01/2008

Ordenação:
Ordenar por: Nome do falecido (A - Z)

Gerar arquivo:
Salvar pesquisa em arquivo .csv? Não Sim

Pesquisar

DO(s) encontrada(s): 16 Mostrando 1 até 16

Nº DO	Falecido	Data do óbito	Tipo de óbito	Peso ao nascer	UF de Residência	Município de Residência	UF de Ocorrência	Município de Ocorrência	Declaração de nascimento	Link DO	Síntese da investigação	Status da investigação
11144930	FRANCISCA SANTOS DE OLIVEIRA	04/01/2008	Não Fetal	510	RJ	RIO DE JANEIRO	RJ	RIO DE JANEIRO	2122455			Investigação Atrasada a 768 Dias
11144931	BERNARDO ANTUNES NUNES MIRANDA FERREIRA SOUZA	02/01/2008	Não Fetal	700	RJ	MARICA	RJ	RIO DE JANEIRO	9022744			Investigação Atrasada a 770 Dias
11144932	RENATA DA SILVA OLIVEIRA	04/01/2008	Não Fetal	3255	RJ	RIO DE JANEIRO	RJ	RIO DE JANEIRO	-			Investigação Atrasada a 768 Dias
11041110	DAISY MATEUS MATHIAS DA SILVA	08/01/2008	Não Fetal	430	RJ	RIO DE JANEIRO	RJ	RIO DE JANEIRO	2122452			Investigação Atrasada a 764 Dias
11041111	RAFAEL ALVES AMARAL SILVA	07/01/2008	Não Fetal	555	RJ	RIO DE JANEIRO	RJ	RIO DE JANEIRO	2122450			Investigação Atrasada a 765 Dias
11041112	RICARDO DA SILVA SANTOS RODRIGUES	06/01/2008	Não Fetal	-	RJ	RIO DE JANEIRO	RJ	RIO DE JANEIRO	-			Investigação Atrasada a 766 Dias
11044933	GEORGINA CARBOSA MENDONÇA SOUSA	02/01/2008	Não Fetal	770	RJ	RIO DE JANEIRO	RJ	RIO DE JANEIRO	9022746			Investigação Atrasada a 770 Dias

Exemplo de uma listagem, após a investigação:

> INVESTIGAÇÃO - ÓBITO INFANTIL

Usuário: SIM ESTADO RJ | Nível: ESTADUAL | Estado: RJ

Filtros:
Nome: _____ Nº DO: _____ Tipo de Município: de Ocorrência UF: RJ Cód. Município: 330455
Município: RIO DE JANEIRO

Tipo de Óbito:
Tipo de Óbito: 2 - Óbitos neonatais precoces - 0 a 6 dias

Período do Óbito:
Data Inicial: 01/01/2008 Data Final: 08/01/2008

Ordenação:
Ordenar por: Nome do falecido (A - Z)

Gerar arquivo:
Salvar pesquisa em arquivo .csv? Não Sim

Pesquisar

DO(s) encontrada(s): 16 Mostrando 1 até 16

Nº DO	Falecido	Data do óbito	Tipo de óbito	Peso ao nascer	UF de Residência	Município de Residência	UF de Ocorrência	Município de Ocorrência	Declaração de nascimento	Link DO	Síntese da investigação	Status da investigação
11144930	FRANCISCA SANTOS DE OLIVEIRA	04/01/2008	Não Fetal	510	RJ	RIO DE JANEIRO	RJ	RIO DE JANEIRO	2122455			Óbito Materno Investigado antes prazo final
11144931	BERNARDO ANTUNES NUNES MIRANDA FERREIRA SOUZA	02/01/2008	Não Fetal	700	RJ	MARICA	RJ	RIO DE JANEIRO	9022744			Investigação Atrasada a 770 Dias
11144932	RENATA DA SILVA OLIVEIRA	04/01/2008	Não Fetal	3255	RJ	RIO DE JANEIRO	RJ	RIO DE JANEIRO	-			Investigação Atrasada a 768 Dias
11041110	DAISY MATEUS MATHIAS DA SILVA	08/01/2008	Não Fetal	430	RJ	RIO DE JANEIRO	RJ	RIO DE JANEIRO	2122452			Investigação Atrasada a 764 Dias
11041111	RAFAEL ALVES AMARAL SILVA	07/01/2008	Não Fetal	555	RJ	RIO DE JANEIRO	RJ	RIO DE JANEIRO	2122450			Investigação Atrasada a 765 Dias

Relatórios de investigação de óbito infantil no ambiente on-line

Existem 9 tipos relatórios pré-definidos que podem ser gerados, conforme a tela abaixo.

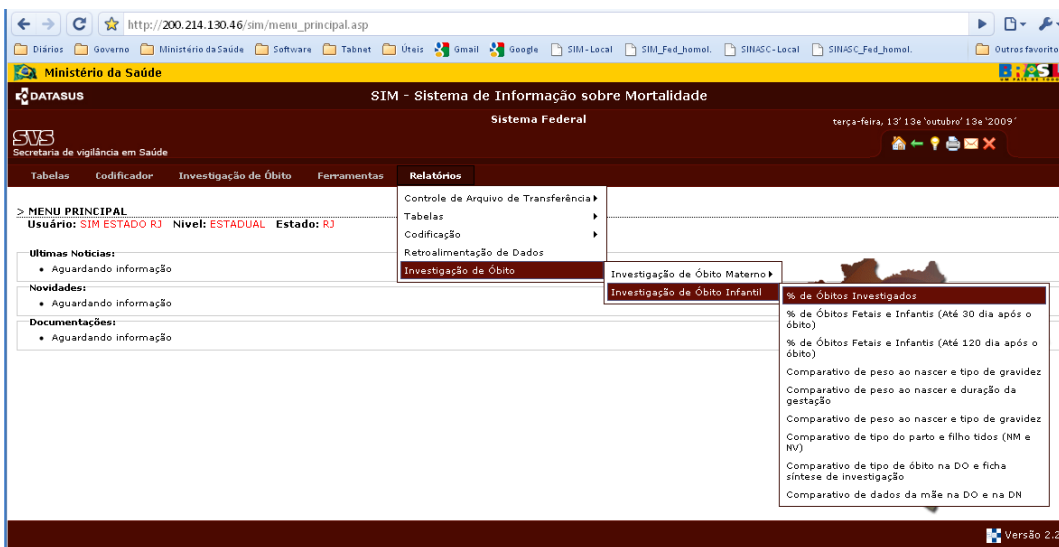

Relatório 1 – “% de Óbitos investigados”

Para gerar este relatório é necessário informar os filtros sobre tipo de município (residência ou ocorrência), grau de agregação do relatório (UF ou município), tipo de óbito (com 8 opções) e período (data inicial e data final).

> **RELATÓRIOS DE INVESTIGAÇÃO - ÓBITO INFANTIL**
Usuário: CELIA MARIA CASTEX ALY Nível: ESTADUAL Estado: RS

Filtros:

Tipo de Município: de Ocorrência UF: RS Cód. Município: 431490 Município: PORTO ALEGRE

Tipo de Óbito: 3 - Óbitos neonatais tardios - 7-27 dias

Período do Óbito: Data Inicial: 01/01/2009 Data Final: 31/01/2009

Pesquisar

Resultado do 1º relatório on-line

> **Nº ÓBITOS NEONATAIS TARDIOS - 7-27 DIAS COM INVESTIGAÇÃO CADASTRADA**

Filtros Selecionados:
Ocorrência - UF: RS Município: PORTO ALEGRE Data Inicial: 01/01/2009 Data Final: 31/01/2009

Óbitos Existentes	Óbitos neonatais tardios - 7-27 dias com investigação cadastrada	% Óbitos neonatais tardios - 7-27 dias com investigação cadastrada
2	0	0

Fonte: SIM - Sistema de Informação sobre Mortalidade
[Orientações para a impressão.](#)

Relatório 2 – “% de Óbitos fetais e infantis (até 30 dias após o óbito)”

Para gerar este relatório é necessário informar os filtros sobre tipo de município (residência ou ocorrência), grau de agregação do relatório (UF ou município) e período (data inicial e data final). O tipo de óbito já está pré-definido.

> RELATÓRIOS DE INVESTIGAÇÃO - ÓBITO INFANTIL

Usuário: CELIA MARIA CASTEX ALY Nível: ESTADUAL Estado: RS

Filtros:

Tipo de Município: de Ocorrência	UF: RS	Cód. Município: 431490	Município: PORTO ALEGRE
-------------------------------------	-----------	---------------------------	----------------------------

Tipo de Óbito:
Tipo de Óbito:
Todos os óbitos (recebidos até 30 dias após o óbito)

Período do Óbito:
Data Inicial: 01/01/2009
Data Final: 31/01/2009

Pesquisar

Resultado do 2º relatório on-line

> Nº TODOS OS ÓBITOS FETAIS E INFANTIS (RECEBIDOS ATÉ 30 DIAS APÓS O ÓBITO)

Filtros Selecionados:

Ocorrência - UF: RS Município: PORTO ALEGRE Data Inicial: 01/01/2009 Data Final: 31/01/2009

Óbitos Existentes	Total de Casos com Atraso	Percentual de casos recebidos até 30 dias
804	7	0,87

Fonte: SIM - Sistema de Informação sobre Mortalidade
[Orientações para a impressão.](#)

Relatório 3 – “% de Óbitos fetais e infantis (até 120 dias após o óbito)”

Para gerar este relatório é necessário informar os filtros sobre tipo de município (residência ou ocorrência), grau de agregação do relatório (UF ou município) e período (data inicial e data final). O tipo de óbito já está pré-definido.

> RELATÓRIOS DE INVESTIGAÇÃO - ÓBITO INFANTIL

Usuário: CELIA MARIA CASTEX ALY Nivel: ESTADUAL Estado: RS

Filtros:

Tipo de Município: de Ocorrência	UF: RS	Cód. Município: 431490	Município: PORTO ALEGRE
-------------------------------------	-----------	---------------------------	----------------------------

Tipo de Óbito:
Tipo de Óbito:
Todos os óbitos (ficha-síntese digitada até 120 dias após o óbito)

Período do Óbito:
Data Inicial: 01/01/2009
Data Final: 31/01/2009

Pesquisar

Resultado do 3º relatório on-line

> Nº TODOS OS ÓBITOS (FICHA SÍNTESE DIGITADA ATÉ 120 DIAS APÓS O ÓBITO) COM INVESTIGAÇÃO CADASTRADA

Filtros Selecionados:
Ocorrência - UF: RS Município: PORTO ALEGRE Data Inicial: 01/01/2009 Data Final: 31/01/2009

Óbitos Existentes	Todos os óbitos (ficha síntese digitada até 120 dias após o obito)	% Todos os óbitos (ficha síntese digitada até 120 dias após o obito)
36	7	19,44

Fonte: SIM - Sistema de Informação sobre Mortalidade
[Orientações para a impressão.](#)

Relatório 4 – “COMPARATIVO - Peso ao Nascer e Tipo de Gravidez”

Para gerar este relatório é necessário informar os filtros sobre tipo de município (residência ou ocorrência), grau de agregação do relatório (UF ou município), tipo de óbito (com 8 opções), período (data inicial e data final) e tipo de data (data de óbito e data) de cadastro da investigação).

> RELATÓRIO COMPARATIVO - Peso ao Nascer e Tipo de Gravidez

Usuário: CELIA MARIA CASTEX ALY Nível: ESTADUAL Estado: RS

Filtros:

Tipo de Município: de Ocorrência UF: RS Cód. Município: 431490 Município: PORTO ALEGRE

Tipo de Óbito:
Tipo de Óbito: 8 - Todos os óbitos (soma dos filtros 1 + 2 + 3 + 4 + 5 + 7)

Período do Óbito:
Data Inicial: 01/01/2009 Data Final: 31/01/2009 Seleccione o tipo de data a ser pesquisado: Data do Óbito

Pesquisar

Resultado do 4º relatório on-line

> RELATORIO COMPARATIVO - PESO AO NASCER E TIPO DE GRAVIDEZ

Filtros Selecionados:

Ocorrência - UF: RS Município: PORTO ALEGRE Tipo de Data: Óbito Data Inicial: 01/01/2009 Data Final: 31/01/2009

Data: 22/04/2010 Hora: 11:58

Registro(s) Encontrado(s): 7 Mostrando 1

Nº dos Documentos do sistema		Informações da DO			Informações da DN		Informações da I síntese
Nº DO	Nº DN	Data Óbito	Nome	Idade	Tipo de Gravidez	Peso ao Nascer	Data de Conclusão Investigação
11962266-X		10/01/2009	FM DE MARCIA PEREIRA DANZIMANN		1-Única		
13274043-X		09/01/2009	FM DE MARIA DA CONCEICAO DA LUZ NUNES		1-Única		15/10/2010
13280144-X		05/01/2009	FM DE VANIA ROCHA CARDOSO		1-Única		12/02/2010
13280256-X	-47177706	26/01/2009	MATHEUS VARGAS PREUSSLER	01 Dia(s)	1-Única		20/01/2010
11962275-X	41948917	28/01/2009	MAYARA SANTOS BANDEIRA	03 Mes(es)	1-Única	1-Única	20/09/2009
13280233-X	-47177200	21/01/2009	ANA GIULIA MORAES SURIS	01 Mes(es)	1-Única	2-Dupla	1200 Gramas
11962270-X	41949020	24/01/2009	JOAO MARCUS DORNELLES CANQUERINI	02 Mes(es)	2-Dupla		20/01/2010

Fonte: SIM - Sistema de Informação sobre Mortalidade

[Orientações para a impressão.](#)



Relatório 5 – “Comparativo - Duração da Gestação e Peso ao Nascer”

Para gerar este relatório é necessário informar os filtros sobre tipo de município (residência ou ocorrência), grau de agregação do relatório (UF ou município), tipo de óbito (com 8 opções), período (data inicial e data final) e tipo de data (data de óbito e data) de cadastro da investigação).

> RELATÓRIO COMPARATIVO - Duração da Gestação e Peso ao Nascer

Usuário: CELIA MARIA CASTEX ALY Nível: ESTADUAL Estado: RS

Filtros:

Tipo de Município: de Ocorrência UF: RS Cód. Município: 431490 Município: PORTO ALEGRE

Tipo de Óbito:
Tipo de Óbito: 8 - Todos os óbitos (soma dos filtros 1 + 2 + 3 + 4 + 5 + 7)

Período do Óbito:
Data Inicial: 01/01/2009 Data Final: 31/01/2009 Seleccione o tipo de data a ser pesquisado: Data do Óbito

Pesquisar

Resultado do 5º relatório on-line

> RELATÓRIO COMPARATIVO - DURAÇÃO DA GESTAÇÃO E PESO AO NASCER

Filtros Selecionados:

Ocorrência - UF: **RS** Município: **PORTO ALEGRE** Tipo de Data: **Óbito** Data Inicial: **01/01/2009** Data Final: **31/01/2009**

Data: 23/04/2010 Hora: 15:20

Registro(s) Encontrado(s): **7** Mostrando **1** até **7**

Nº dos Documentos do sistema		Informações da DO						Informações da DN		Informações da Ficha-síntese	
Nº DO	Nº DN	Data Óbito	Nome	Idade	Duração Gestação	Peso	Tipo de Gravidez	Peso	Duração da Gestação	Peso ao Nascer	Data de Conclusão da Investigação
11962266-X		10/01/2009	FM DE MARCIA PEREIRA DANZIMANN		4- De 32 a 36	2310 Gramas	1-Única				
13274043-X		08/01/2009	FM DE MARIA DA CONCEICAO DA LUZ NUNES		5- De 37 a 41	3260 Gramas	1-Única				15/10/2010
13280144-X		05/01/2009	FM DE VANIA ROCHA CARDOSO		2- De 22 a 27	495 Gramas	1-Única				12/02/2010
13280256-X	-47177706	26/01/2009	MATHEUS VARGAS PREUSSLER	01 Dia(s)	2- De 22 a 27	610 Gramas	1-Única				20/01/2010
11962275-X	41948917	28/01/2009	MAYARA SANTOS BANDEIRA	03 Mes(es)	2- De 22 a 27	915 Gramas	1-Única	2222 Gramas		2222 Gramas	20/09/2009
13280233-X	-47177200	21/01/2009	ANA GIULIA MORAES SURIS	01 Mes(es)	5- De 37 a 41	3150 Gramas	1-Única	1200 Gramas		1200 Gramas	
11962270-X	41949020	24/01/2009	JOAO MARCUS DORNELLES CANQUERINI	02 Mes(es)	3- De 28 a 31	886 Gramas	2-Dupla				20/01/2010

Fonte: SIM - Sistema de Informação sobre Mortalidade
[Orientações para a impressão.](#)

Relatório 6 – “Comparativo – Idade e escolaridade da Mãe”

Para gerar este relatório é necessário informar os filtros sobre tipo de município (residência ou ocorrência), grau de agregação do relatório (UF ou município), tipo de óbito (com 8 opções), período (data inicial e data final) e tipo de data (data de óbito e data de cadastro da investigação).

> RELATÓRIO COMPARATIVO - Idade e Escolaridade da Mãe

Usuário: CELIA MARIA CASTEX ALY Nível: ESTADUAL Estado: RS

Filtros:

Tipo de Município: de Ocorrência UF: RS Cód. Município: 431490 Município: PORTO ALEGRE

Tipo de Óbito: 8 – Todos os óbitos (soma dos filtros 1 + 2 + 3 + 4 + 5 + 7)

Período do Óbito: Data Inicial: 01/01/2009 Data Final: 31/01/2009 Seleccione o tipo de data a ser pesquisado: Data do Óbito

Pesquisar

Resultado do 6º relatório on-line

> RELATÓRIO COMPARATIVO - IDADE E ESCOLARIDADE DA MÃE

Filtros Selecionados:

Ocorrência - UF: RS Município: PORTO ALEGRE Tipo de Data: Óbito Data Inicial: 01/01/2009 Data Final: 31/01/2009

Data: 23/04/2010

Hora: 15:16

Registro(s) Encontrado(s): 7

Mostrando 1 até 7

Nº dos Documentos do sistema		Informações da DO					Informações da DN		Informações da Ficha-síntese		
Nº DO	Nº DN	Data Óbito	Nome	Idade	Idade da Mãe	Escolaridade da Mãe	Idade da Mãe	Escolaridade da Mãe	Idade da Mãe	Escolaridade da Mãe	Data de Conclusão da Investigação
11962266-X		10/01/2009	FM DE MARCIA PEREIRA DANZIMANN		29 Anos						
13274043-X		08/01/2009	FM DE MARIA DA CONCEICAO DA LUZ NUNES		39 Anos						15/10/2010
13280144-X		05/01/2009	FM DE VANIA ROCHA CARDOSO		32 Anos						12/02/2010
13280256-X	47177706	26/01/2009	MATHEUS VARGAS PREUSSLER	01 Dia(s)	17 Anos						20/01/2010
11962275-X	41948917	28/01/2009	MAYARA SANTOS BANDEIRA	03 Mes(es)	27 Anos				53 Anos	1-Nenhuma	20/09/2009
13280233-X	47177200	21/01/2009	ANA GIULIA MORAES SURIS	01 Mes(es)	24 Anos				53 Anos	5-Mais de 12	
11962270-X	41949020	24/01/2009	JOAO MARCUS DORNELLES CANQUERINI	02 Mes(es)	21 Anos						20/01/2010

Fonte: SIM - Sistema de Informação sobre Mortalidade
[Orientações para a impressão.](#)

Versão 2.2

Relatório 7 – “Comparativo – Tipo do parto e Filhos tidos (NM e NV)”

Para gerar este relatório é necessário informar os filtros sobre tipo de município (residência ou ocorrência), grau de agregação do relatório (UF ou município), tipo de óbito (com 8 opções), período (data inicial e data final) e tipo de data (data de óbito e data de cadastro da investigação).

> RELATÓRIO COMPARATIVO - Tipo do parto e Filhos tidos (NM e NV)
 Usuário: CELIA MARIA CASTEX ALY Nível: ESTADUAL Estado: RS

Filtros:

Tipo de Município: UF: Cód. Município: Município:

Tipo de Óbito:
 Tipo de Óbito:

Período do Óbito:
 Data Inicial: Data Final: Seleção o tipo de data a ser pesquisado:

Pesquisar

Resultado do 7º relatório on-line

> RELATÓRIO COMPARATIVO - PESO AO NASCER E TIPO DE GRAVIDEZ

Filtros Selecionados:
 Ocorrência - UF: RS Município: PORTO ALEGRE Tipo de Data: Óbito Data Inicial: 01/01/2009 Data Final: 31/01/2009

Data: 23/04/2010 Hora: 15:24 Registro(s) Encontrado(s): 7 Mostrando 1 até 7

Nº dos Documentos do sistema		Informações da DO					Informações da DN			Informações da Ficha-síntese		
Nº DO	Nº DN	Data Óbito	Nome	Tipo de Parto	Filho(s) NM	Filho(s) NV	Tipo de Parto	Filho(s) NM	Filho(s) NV	Filhos(s) NM	Filho(s) NV	Data de Conclusão da Investigação
11962266-X		10/01/2009	FM DE MARCIA PEREIRA DANZIMANN	1- Vaginal	1	2						
13274043-X		08/01/2009	FM DE MARIA DA CONCEICAO DA LUZ NUNES	2- Césario	1	4						15/10/2010
13280144-X		05/01/2009	FM DE VANIA ROCHA CARDOSO	1- Vaginal	1	99						12/02/2010
13280256-X	-47177706	26/01/2009	MATHEUS VARGAS PREUSSLER	1- Vaginal	0	1						20/01/2010
11962275-X	41948917	28/01/2009	MAYARA SANTOS BANDEIRA	2- Césario	0	1				2	1	20/09/2009
13280233-X	-47177200	21/01/2009	ANA GIULIA MORAES SURIS	2- Césario	0	1				4	1	
11962270-X	41949020	24/01/2009	JOAO MARCUS DORNELLES CANQUERINI	1- Vaginal	0	1						20/01/2010

Fonte: SIM - Sistema de Informação sobre Mortalidade
[Orientações para a impressão.](#)

Relatório 8 – “Comparativo – Tipo de Óbito na DO e Ficha Síntese de investigação”

Para gerar este relatório é necessário informar os filtros sobre tipo de município (residência ou ocorrência), grau de agregação do relatório (UF ou município), tipo de óbito (com 8 opções), período (data inicial e data final) e tipo de data (data de óbito e data de cadastro da investigação).

> RELATÓRIO COMPARATIVO - Tipo de Óbito na DO e Situação na Ficha Síntese

Usuário: CELIA MARIA CASTEX ALY Nivel: ESTADUAL Estado: RS

Filtros:

Tipo de Município: UF: Cód. Município: Município:

Tipo de Óbito:
Tipo de Óbito:

Período do Óbito:
Data Inicial: Data Final: Seleção o tipo de data a ser pesquisado:

Pesquisar

Resultado do 8º relatório on-line

> RELATÓRIO COMPARATIVO - TIPO DE ÓBITO NA DO E SITUAÇÃO NA FICHA SÍNTESE

Filtros Selecionados:

Ocorrência - UF: RS Município: PORTO ALEGRE Tipo de Data: Óbito Data Inicial: 01/01/2009 Data Final: 31/01/2009

Data: 23/04/2010 Hora: 15:26

Registro(s) Encontrado(s): 7 Mostrando 1 até 7

Nº dos Documentos do sistema		Informações da DO				Informações da DN		Informações da Ficha-síntese		
Nº DO	Nº DN	Data Óbito	Nome	Tipo de Óbito	Tipo de Gestação	Peso	Tipo de Gestação	Peso	Tipo de Óbito	Data de Conclusão da Investigação
11962266-X		10/01/2009	FM DE MARCIA PEREIRA DANZIMANN	1-Fetal					2-Não Fetal	
13274043-X		08/01/2009	FM DE MARIA DA CONCEICAO DA LUZ NUNES	1-Fetal					1-Fetal	15/10/2010
13280144-X		05/01/2009	FM DE VANIA ROCHA CARDOSO	1-Fetal	2-Dupla				2-Não Fetal	12/02/2010
13280256-X	-47177706	26/01/2009	MATHEUS VARGAS PREUSSLER	1-Fetal	2-Dupla				1-Fetal	20/01/2010
11962275-X	41948917	28/01/2009	MAYARA SANTOS BANDEIRA	1-Fetal	2-Dupla			2222 Gramas	2-Não Fetal	20/09/2009
13280233-X	-47177200	21/01/2009	ANA GIULIA MORAES SURIS	1-Fetal				1200 Gramas	2-Não Fetal	
11962270-X	41949020	24/01/2009	JOAO MARCUS DORNELLES CANQUERINI	1-Fetal	3-Tripla e mais				1-Fetal	20/01/2010

Fonte: SIM - Sistema de Informação sobre Mortalidade
[Orientações para a impressão.](#)

Versão 2.2

Relatório 9 – “Comparativo – Dados da Mãe na DO e DN”

Para gerar este relatório é necessário informar os filtros sobre tipo de município (residência ou ocorrência), grau de agregação do relatório (UF ou município), tipo de óbito (com 8 opções), período (data inicial e data final) e tipo de data (data de óbito e data de cadastro da investigação).

> RELATÓRIO COMPARATIVO - Dados da Mãe na DO e DN

Usuário: CELIA MARIA CASTEX ALY Nível: ESTADUAL Estado: RS

Filtros:

Tipo de Município: de Ocorrência UF: RS Cód. Município: 431490 Município: PORTO ALEGRE

Tipo de Óbito: 8 – Todos os óbitos (soma dos filtros 1 + 2 + 3 + 4 + 5 + 7)

Período do Óbito: Data Inicial: 01/01/2009 Data Final: 31/01/2009 Seleção o tipo de data a ser pesquisado: Data do Óbito

Pesquisar

Resultado do 9º relatório on-line

> RELATÓRIO COMPARATIVO - DADOS DA MÃE NA DO E DN

Filtros Selecionados:

Ocorrência - UF: RS Município: PORTO ALEGRE Tipo de Data: Óbito Data Inicial: 01/01/2009 Data Final: 31/01/2009

Data: 23/04/2010

Hora: 15:28

Registro(s) Encontrado(s): 7

Mostrando 1 até 7

Nº dos Documentos do sistema		Informações da DO							Informações da DN			
Nº DO	Nº DN	Data Óbito	Nome	Idade	Nome da Mãe	Idade da Mãe	Escolaridade	Peso ao Nascer	Nome da Mae	Idade da Mãe	Escolaridade	Peso ao Nascer
11962266-X		10/01/2009	FM DE MARCIA PEREIRA DANZIMANN		MARCIA PEREIRA DANZIMANN	29 Anos	9-Ignorado	2310 Gramas				
13274043-X		08/01/2009	FM DE MARIA DA CONCEICAO DA LUZ NUNES		MARIA DA CONCEICAO DA LUZ NUNES	39 Anos	9-Ignorado	3260 Gramas				
13280144-X		05/01/2009	FM DE VANIA ROCHA CARDOSO		VANIA ROCHA CARDOSO	32 Anos	5-Mais de 12	495 Gramas				
13280256-X	47177706	26/01/2009	MATHEUS VARGAS PREUSSLER	01 Dia(s)	MARINA DA ROSA VARGAS VIDAL PREUSSLER	17 Anos	4-De 8 a 11	610 Gramas				
119622275-X	41948917	28/01/2009	MAYARA SANTOS BANDEIRA	03 Mes(es)	ANGELA SANTOS SANTANA	27 Anos	4-De 8 a 11	915 Gramas				
13280233-X	47177200	21/01/2009	ANA GIULIA MORAES SURIS	01 Mes(es)	GESIANE ALFERES DA CRUZ	24 Anos	5-Mais de 12	3150 Gramas				
11962270-X	41949020	24/01/2009	JOAO MARCUS DORNELLES CANQUERINI	02 Mes(es)	KATIA BRITO DORNELLES	21 Anos	3-De 4 a 7	886 Gramas				

Fonte: SIM - Sistema de Informação sobre Mortalidade

[Orientações para a impressão.](#)

Versão 2.2

PARTE II – RELAÇÃO ENTRE A PÁGINA FEDERAL DO SIM E AS INSTALAÇÕES LOCAIS E ESTADUAIS (OF LINE)

As informações sobre investigação de óbitos digitadas na internet podem ser importadas para as instalações locais e estaduais, com finalidades de complementar as informações contidas na DO. Os dados da investigação importados na instalação local do SIM não alteram as informações digitadas a partir da DO, mas permitem compará-las e qualificá-las ao SIM logo que validadas.

Na página federal do SIM, no menu ferramentas → atualização de dados → investigação de óbitos infantis é possível fazer download dos dados digitados na fichas de investigação.

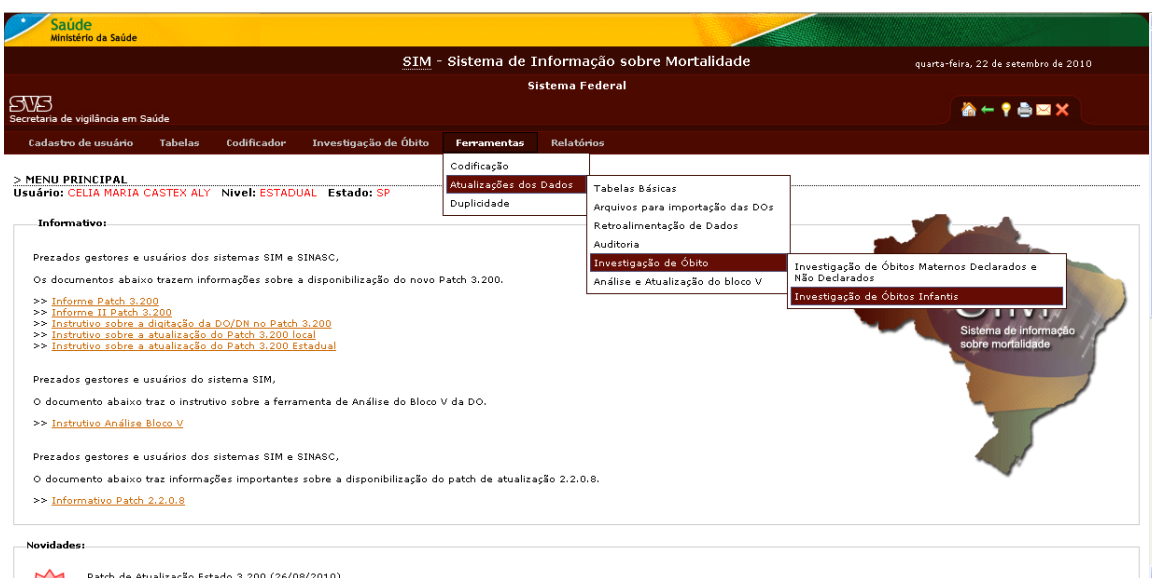

É preciso fazer os filtros pertinentes para baixar os dados.

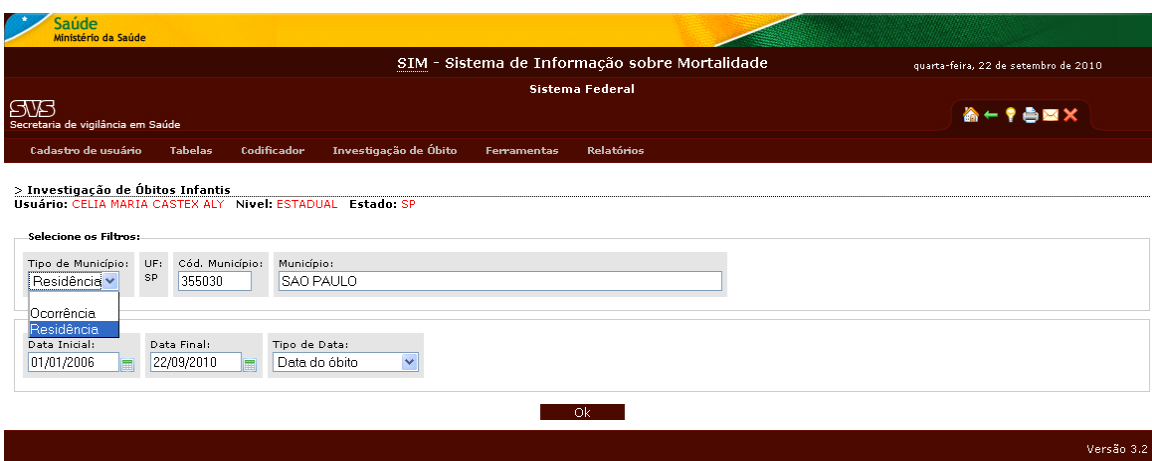

Salvar o arquivo, no diretório, que melhor convir.

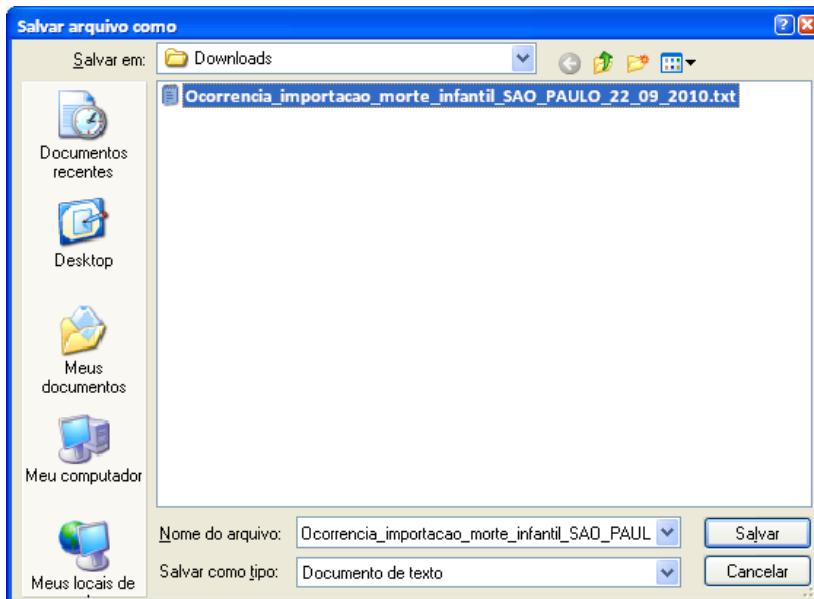

Após salvar o arquivo é necessário importar pelo Exporta/Importa do SIM, na guia “utilitários” e selecionar o ícone de importar dados da web, conforme figura abaixo.



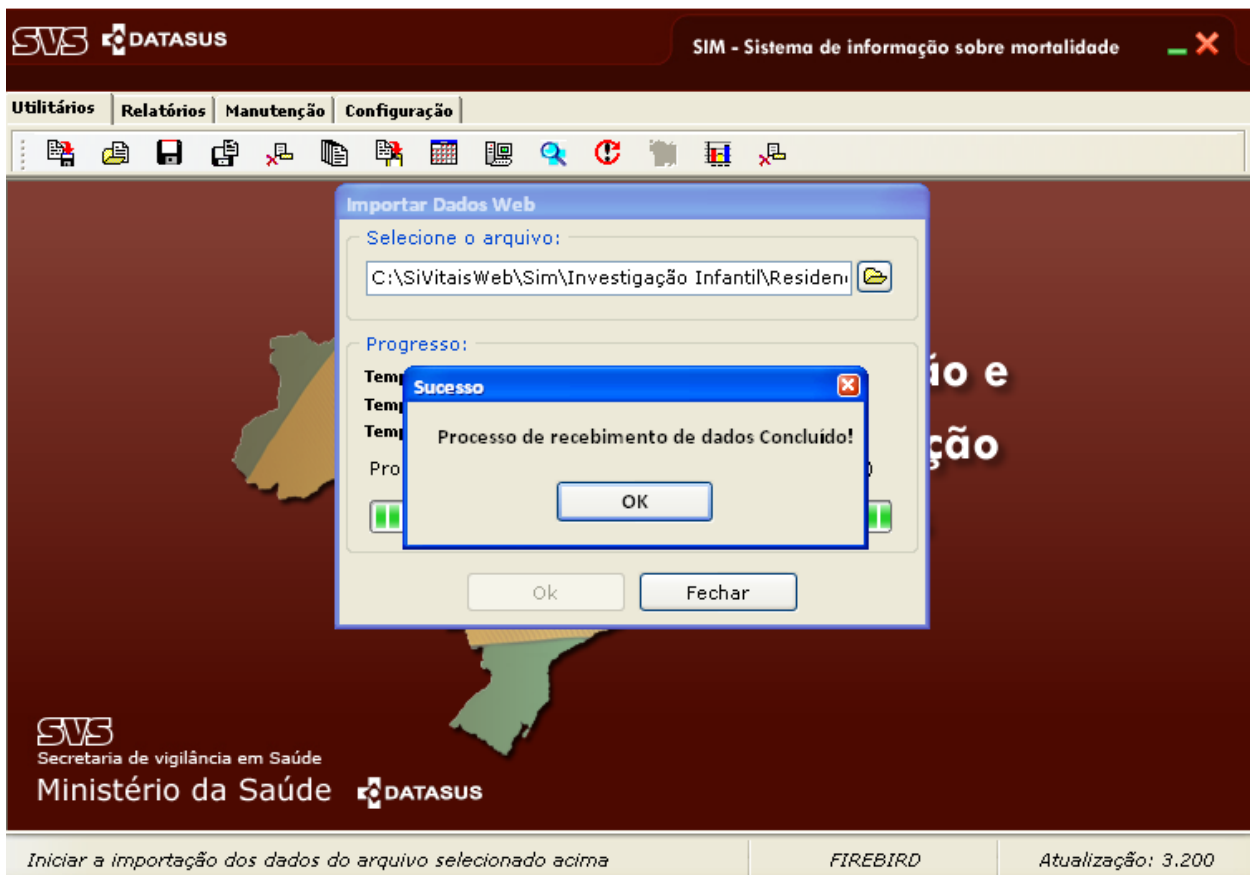
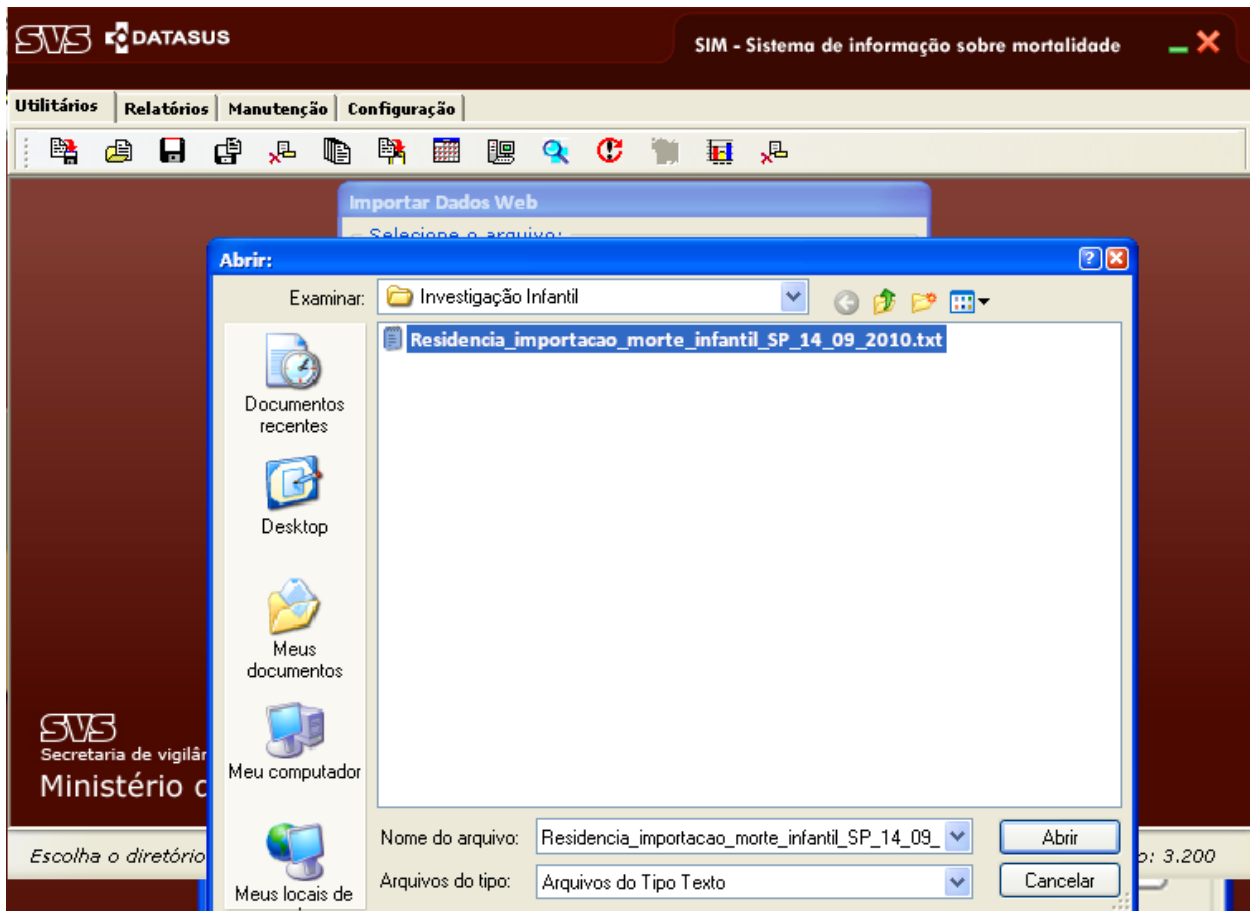

A importação dos dados da investigação de óbitos infantis poderá ser utilizada pelo Tabwin como para relatórios existentes no aplicativo do SIM.

Os relatórios existentes no aplicativo do SIM estão no menu relatório, conforme figura abaixo:

Ministério da Saúde

DATASUS SIM - Sistema de informação sobre mortalidade

Sistema Estadual terça-feira, 26 de outubro de 2010

SVS Secretaria de vigilância em Saúde

Tabelas Declaração de Óbito **Relatórios** Ferramentas

> RELATÓRIOS DE INVESTIGAÇÃO
 Usuário: sim Micro: 0002 Nível:

Apresentação do relatório

Tipo de Município: Relatório por:
 de Ocorrência

Filtros:

UF: Cód. País: País:
 SP

Tipo de Óbito:

Tipo de Óbito:
 8 - Todos os óbitos (soma dos filtros 1+2+3+4+5+7)

Período do Óbito:

Data Inicial: Data Final:

Pesquisar

Versão 3.2 / Atualização 3.2.0.0